المقـــاطع

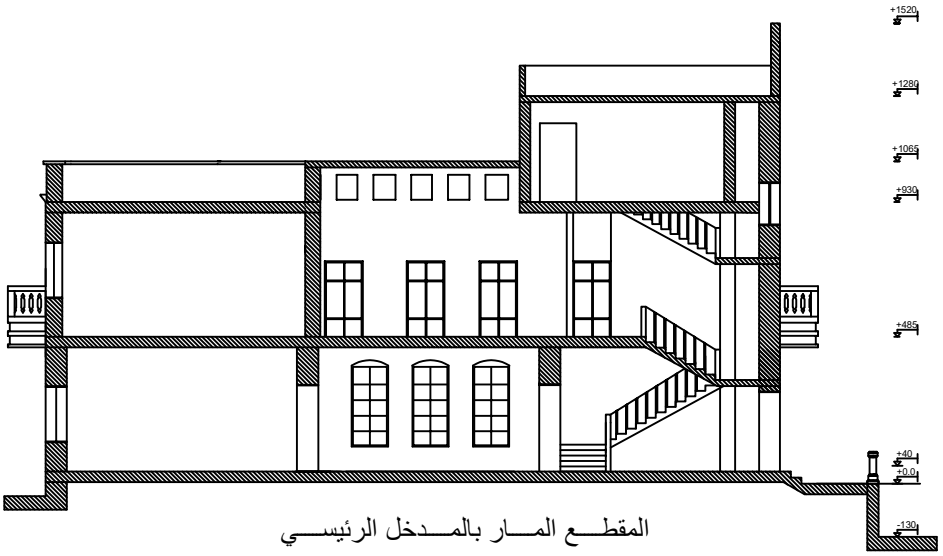

المقطـــع المـــار بالمـــدخل الرئيســـي



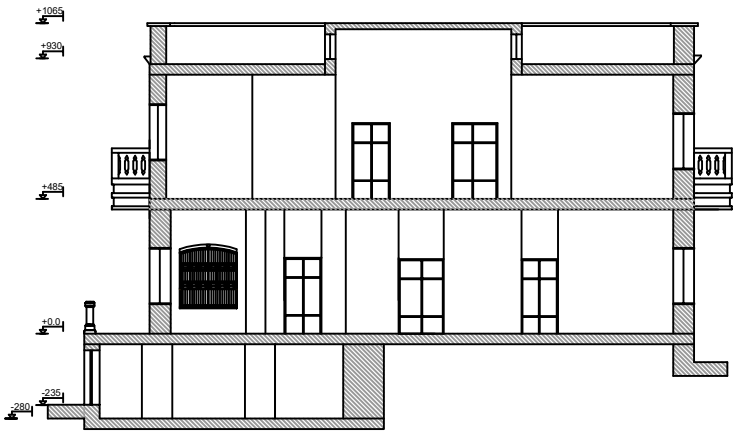

المقطـــع المـــار بالمـــدخل الثـــانوي

